

Como aderir à Fundiação



Edição 2025

Neste material, você tem acesso ao kit de adesão ao Plano de Previdência, Saúde, Odontológico e o Programa de Medicamentos oferecidos pela Fundiágua.



Quem pode aderir?

- Empregados da CAESB (não participantes do Plano I - BD)
- Empregados da CEB-H
- Ocupantes de Cargo Comissionado na CAESB
- Empregados da Fundiágua
- Ocupantes de Cargo Comissionado na CEB-H





Previdência

Plano III

O Plano III da Fundiágua funciona no modelo de contribuição definida. Isso significa que as contribuições feitas por você e pela patrocinadora vão para uma conta individual em seu nome. Esse valor é atualizado ao longo do tempo de acordo com o rendimento das aplicações financeiras.



Documentos necessários para adesão à previdência

- RG e CPF
- Comprovante de residência
- Carteira de Trabalho Digital (gerar PDF)
- Certidão de Casamento ou Declaração de União Estável
- Certidão de Nascimento ou cópia do RG dos beneficiários
- Formulário de adesão ao Plano III ([clique aqui](#) para baixar e preencher)
- Declaração de Pessoa Exposta Politicamente (anexo junto ao formulário de adesão no link acima)



Simulador de contribuição



Regulamento Plano III



Cartilha Plano III

Quais os benefícios do Plano III?



Seu investimento dobra mensalmente

Para cada real que você deposita na conta individual, sua empregadora contribui com o mesmo valor, duplicando seu investimento mensal (respeitando o limite de até 15% do SRC, conforme sua faixa salarial).

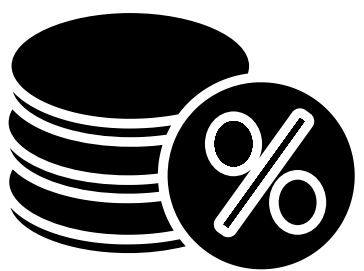

Empréstimos que viram rentabilidade

Tenha acesso a empréstimos com taxas entre as mais baixas do mercado, e os juros retornam para o plano como rentabilidade.

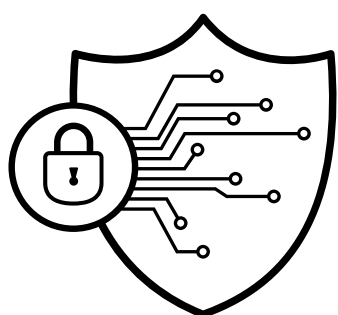

Segurança em qualquer situação

Em caso de aposentadoria programada ou antecipada, doença, invalidez ou falecimento do titular, você e sua família têm a proteção do plano, que garante o pagamento de benefícios conforme condições previstas no regulamento.



Troque imposto por patrimônio

Tudo o que você contribui para a previdência complementar (até 12% da sua renda bruta anual) pode ser deduzido do IR. Ou seja, transforme imposto em patrimônio para o futuro!

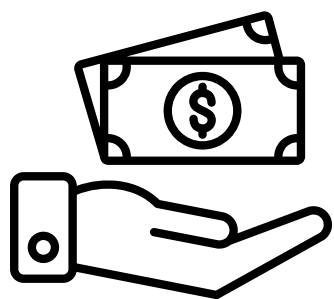

Dinheiro que é só seu

A reserva que você forma na Fundiágua é exclusivamente sua, vinculada ao seu CPF. Esse dinheiro é individual e o valor do seu benefício futuro depende diretamente do quanto você acumula ao longo do tempo.



Contribuição extraordinária voluntária

As contribuições adicionais vão integralmente para a sua reserva, sem incidência de taxas ou descontos. Esse valor é incorporado ao seu saldo e passa a render ao longo do tempo, potencializando o crescimento da sua reserva com o efeito dos juros compostos.

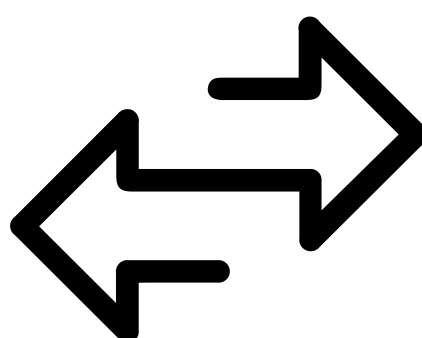

Traga sua reserva para a Fundiágua

Traga recursos de outras instituições para a Fundiágua e aproveite uma rentabilidade competitiva, taxas vantajosas, gestão profissional e segura. Isso ajuda a fortalecer sua reserva e a planejar o futuro com mais tranquilidade.

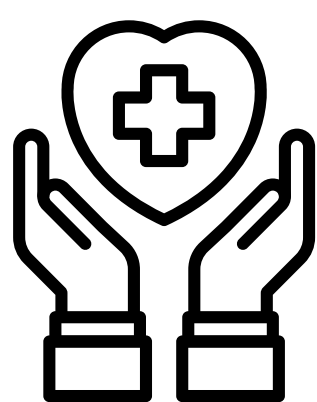

Sua saúde também importa

Além do futuro, a Fundiágua também se importa com o seu presente. Por isso, oferecemos planos de saúde e odontológico, além de programa de desconto em medicamentos.



Sua companhia para a vida toda

A Fundiágua existe para cuidar das pessoas em todas as fases da vida, promovendo bem-estar duradouro e gerando impacto positivo para os participantes, suas famílias e a sociedade. Com soluções em previdência e saúde, estamos presentes para oferecer segurança, confiança e tranquilidade sempre que você precisar, hoje e no futuro.



Assistência à saúde

Aos participantes dos planos previdenciários, a Fundiágua oferece planos de saúde e odontológico reconhecidos no mercado pela qualidade e abrangência nacional.

Um dos nossos diferenciais é o Programa de Medicamentos, que oferece desconto de até 70% em medicamentos genéricos ou oncológicos e de 35% em medicamento de marca.

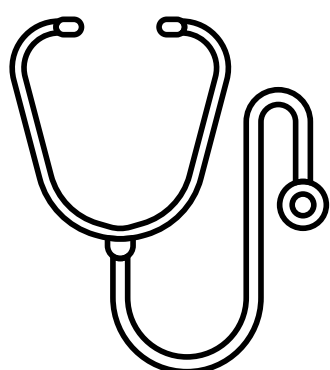

Plano de Saúde

Operadora: Bradesco Saúde

Abrangência: Nacional

Produtos ofertados:

- Bradesco Nacional FLEX (SFXE)
- Bradesco Ideal (SIDQ)
- Bradesco Nacional Flex (SFXQ)
- Bradesco Top Nacional II (NQSI)



Plano Odontológico

Operadora: OdontoGroup

Abrangência: Nacional

Produtos ofertados:

- Master (Mais completo)
- ODONTOORTO PREMIUM (intermediário)
- ODONTOORTO (intermediário)
- ODONTODOC PREMIUM (intermediário)
- ODONTODOC (mais básico)

Documentos necessários para plano de saúde e odontológico

Titular:

- Termo de adesão do Plano de Saúde ([clique aqui](#) para baixar e preencher)
- Termo de adesão do Plano Odontológico ([clique aqui](#) para baixar e preencher)
- RG ou CNH e CPF

Dependentes:

- Cônjuge: RG, CPF e cópia da certidão de casamento
- Companheiro(a): RG, CPF e Escritura Pública de Convivência Marital
- Filho(a) recém-nascido: Cópia da Certidão de Nascimento
- Filho(a) ou Enteado universitário: RG, CPF e Comprovante de que está cursando o 3º Grau a cada 6 meses do ano letivo
- Enteado(a): RG, CPF e Cópia da certidão de nascimento e de casamento ou união estável do titular com a mãe/pai do enteado
- Tutelado: RG, CPF e Termo de tutela expedido por juizado

Quem é considerado dependente direto?

- Cônjuge ou companheiro(a), devidamente comprovado por certidão de casamento ou de união estável;
- Filhos(as) ou enteados(as) menores de 21 (vinte e um) anos;
- Filhos(as) ou enteados(as) maiores que 21 (vinte e um) anos e menores que 24 (vinte e quatro) anos, se cursando ensino superior;
- Filhos(as) ou enteados(as) inválidos(a), equiparados por disposição legal, devidamente comprovada por laudo médico;
- Tutelado(a), comprovado por meio de termo de tutela expedido pelo Judiciário, ao qual se aplica as mesmas regras referentes a filhos(as) e enteados(as).



Regulamento Assistencial

Estatuto da Fundiação

[Clique para acessar](#)

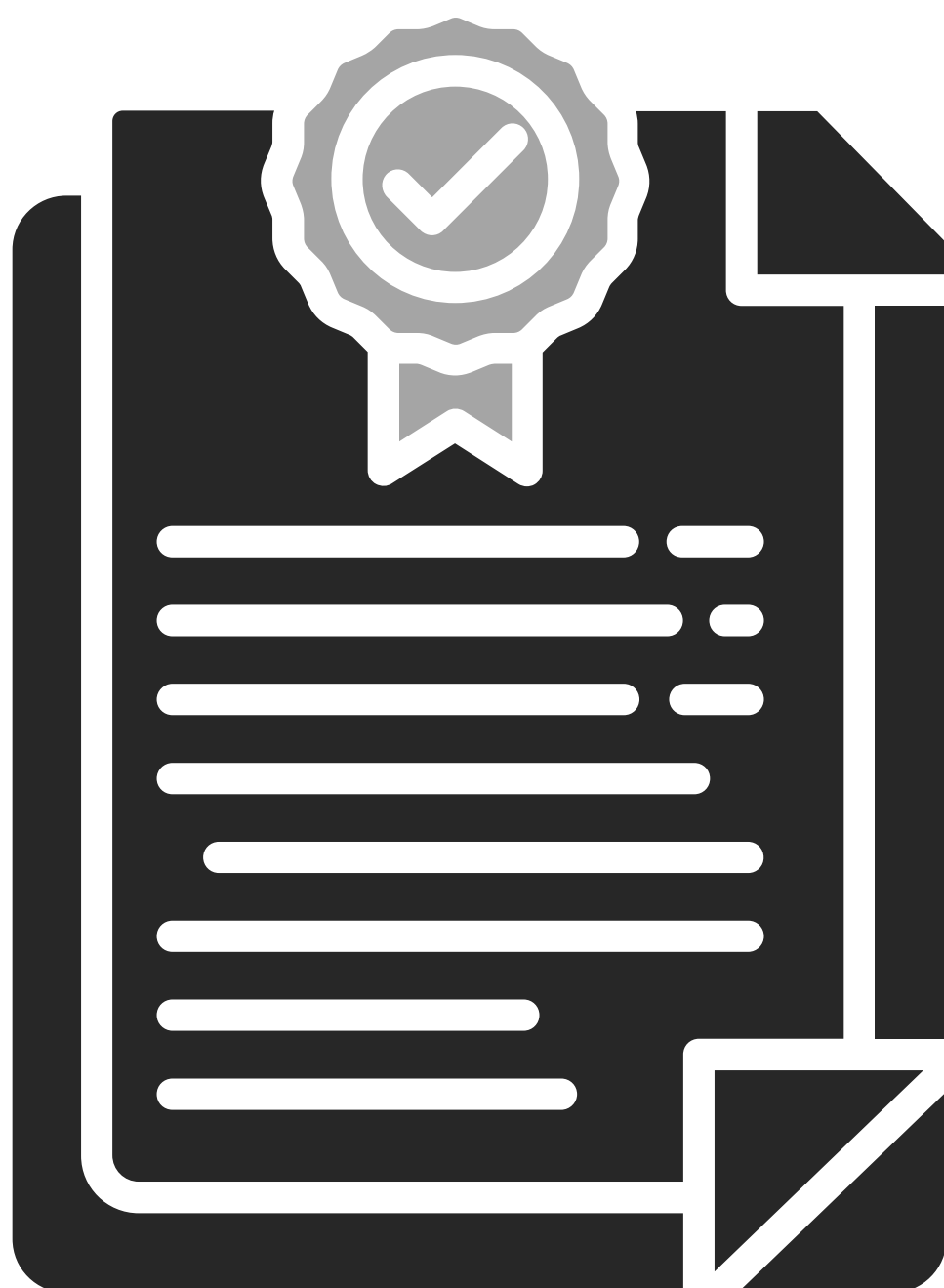

Canais de atendimento da Fundiágua



Fundiágua |
Previdência
Complementar



@fundiagua



/FundiaguaDF



atendimento@fundiagua.com.br



(61) 3426-5300



(61) 3426-5300