

# Como aderir à Fundiaágua



Edição 2025



**Neste material, você tem acesso ao kit de adesão ao Plano de Previdência, Saúde, Odontológico e o Programa de Medicamentos oferecidos pela Fundiágua.**





# Quem pode aderir?

- Empregados da CAESB (não participantes do Plano I - BD)
- Empregados da CEB-H
- Ocupantes de Cargo Comissionado na CAESB
- Empregados da Fundiágua
- Ocupantes de Cargo Comissionado na CEB-H





# Previdência



# Plano III (Misto)

O Plano III (Misto) da Fundiágua funciona no modelo de contribuição definida. Isso significa que as contribuições feitas por você e pela patrocinadora vão para uma conta individual em seu nome. Esse valor é atualizado ao longo do tempo de acordo com o rendimento das aplicações financeiras.





# Documentos necessários para adesão à previdência

- RG e CPF
- Comprovante de residência
- Carteira de Trabalho Digital (gerar PDF)
- Certidão de Casamento ou Declaração de União Estável
- Certidão de Nascimento ou cópia do RG dos beneficiários
- Formulário de adesão ao Plano III ([clique aqui](#) para baixar e preencher)
- Declaração de Pessoa Exposta Politicamente (anexo junto ao formulário de adesão no link acima)



**Simulador de contribuição**



**Regulamento Plano III (Misto)**



**Cartilha Plano III (Misto)**

# Quais os benefícios do Plano III?



## Seu investimento dobra mensalmente

Para cada real que você deposita na conta individual, sua empregadora contribui com o mesmo valor, duplicando seu investimento mensal (respeitando o limite de até 15% do SRC, conforme sua faixa salarial).

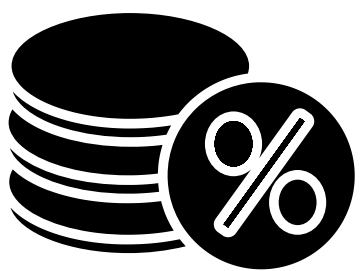

## Empréstimos que viram rentabilidade

Tenha acesso a empréstimos com taxas entre as mais baixas do mercado, e os juros retornam para o plano como rentabilidade.

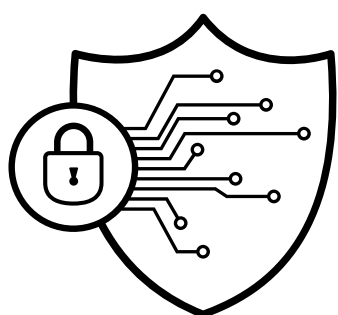

## Segurança em qualquer situação

Em caso de aposentadoria programada ou antecipada, doença, invalidez ou falecimento do titular, você e sua família têm a proteção do plano, que garante o pagamento de benefícios conforme condições previstas no regulamento.



## Troque imposto por patrimônio

Tudo o que você contribui para a previdência complementar (até 12% da sua renda bruta anual) pode ser deduzido do IR. Ou seja, transforme imposto em patrimônio para o futuro!

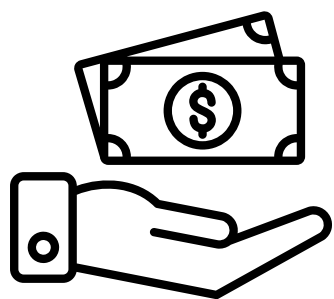

### **Dinheiro que é só seu**

A reserva que você forma na Fundiágua é exclusivamente sua, vinculada ao seu CPF. Esse dinheiro é individual e o valor do seu benefício futuro depende diretamente do quanto você acumula ao longo do tempo.



### **Contribuição extraordinária voluntária**

As contribuições adicionais vão integralmente para a sua reserva, sem incidência de taxas ou descontos. Esse valor é incorporado ao seu saldo e passa a render ao longo do tempo, potencializando o crescimento da sua reserva com o efeito dos juros compostos.

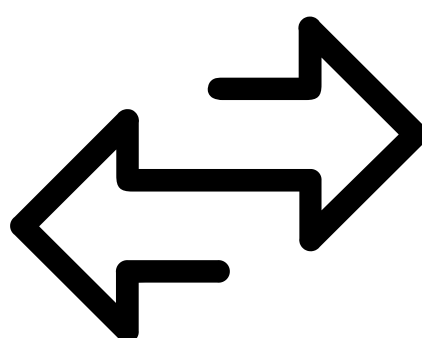

### **Traga sua reserva para a Fundiágua**

Traga recursos de outras instituições para a Fundiágua e aproveite uma rentabilidade competitiva, taxas vantajosas, gestão profissional e segura. Isso ajuda a fortalecer sua reserva e a planejar o futuro com mais tranquilidade.

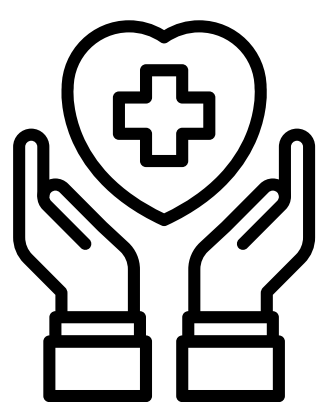

### **Sua saúde também importa**

Além do futuro, a Fundiágua também se importa com o seu presente. Por isso, oferecemos planos de saúde e odontológico, além de programa de desconto em medicamentos.



### **Sua companhia para a vida toda**

A Fundiágua existe para cuidar das pessoas em todas as fases da vida, promovendo bem-estar duradouro e gerando impacto positivo para os participantes, suas famílias e a sociedade. Com soluções em previdência e saúde, estamos presentes para oferecer segurança, confiança e tranquilidade sempre que você precisar, hoje e no futuro.





# **Assistência à saúde**

Aos participantes dos planos previdenciários, a Fundiágua oferece planos de saúde e odontológico reconhecidos no mercado pela qualidade e abrangência nacional.

Um dos nossos diferenciais é o Programa de Medicamentos, que oferece desconto de até 70% em medicamentos genéricos ou oncológicos e de 35% em medicamento de marca.

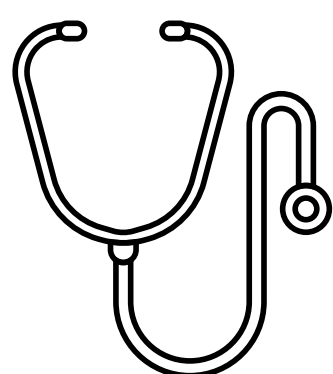

#### **Plano de Saúde**

**Operadora: Bradesco Saúde**

**Abrangência: Nacional**

**Produtos ofertados:**

- Bradesco Nacional FLEX (SFXE)
- Bradesco Ideal (SIDQ)
- Bradesco Nacional Flex (SFXQ)
- Bradesco Top Nacional II (NQSI)



#### **Plano Odontológico**

**Operadora: OdontoGroup**

**Abrangência: Nacional**

**Produtos ofertados:**

- Master (Mais completo)
- ODONTOORTO PREMIUM (intermediário)
- ODONTOORTO (intermediário)
- ODONTODOC PREMIUM (intermediário)
- ODONTODOC (mais básico)



# Documentos necessários para plano de saúde e odontológico

## Titular:

- Termo de adesão do Plano de Saúde ([clique aqui](#) para baixar e preencher)
- Termo de adesão do Plano Odontológico ([clique aqui](#) para baixar e preencher)
- RG ou CNH e CPF

## Dependentes:

- Cônjuge: RG, CPF e cópia da certidão de casamento
- Companheiro(a): RG, CPF e Escritura Pública de Convivência Marital
- Filho(a) recém-nascido: Cópia da Certidão de Nascimento
- Filho(a) ou Enteado universitário: RG, CPF e Comprovante de que está cursando o 3º Grau a cada 6 meses do ano letivo
- Enteado(a): RG, CPF e Cópia da certidão de nascimento e de casamento ou união estável do titular com a mãe/pai do enteado
- Tutelado: RG, CPF e Termo de tutela expedido por juizado

# Quem é considerado dependente direto?

- Cônjuge ou companheiro(a), devidamente comprovado por certidão de casamento ou de união estável;
- Filhos(as) ou enteados(as) menores de 21 (vinte e um) anos;
- Filhos(as) ou enteados(as) maiores que 21 (vinte e um) anos e menores que 24 (vinte e quatro) anos, se cursando ensino superior;
- Filhos(as) ou enteados(as) inválidos(a), equiparados por disposição legal, devidamente comprovada por laudo médico;
- Tutelado(a), comprovado por meio de termo de tutela expedido pelo Judiciário, ao qual se aplica as mesmas regras referentes a filhos(as) e enteados(as).



**Regulamento Assistencial**



# Estatuto da Fundiágua

[Clique para acessar](#)



# Canais de atendimento da Fundiágua



Fundiágua |  
Previdência  
Complementar



@fundiagua



/FundiaguaDF



[atendimento@fundiagua.com.br](mailto:atendimento@fundiagua.com.br)



(61) 3426-5300



(61) 3426-5300